



REPORTE

- **Ejecución del presupuesto público**
- **Ejecución de la inversión pública**
- **INFOBRAS**

Al 31 de julio de 2016

Reporte N° 08-2016-CG/ESIN

REPORTE N° 08-2016-CG/ESIN
PRESUPUESTO PÚBLICO, INVERSIÓN PÚBLICA, INFOBRAS
 De enero a julio de 2016

CAPÍTULO I: PRESUPUESTO PÚBLICO

1. Ejecución general del presupuesto público al 31 de julio de 2016

Gráfico N° 1
Distribución del PIM ejecutado

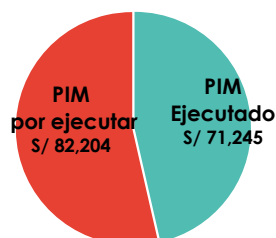

El Presupuesto Institucional Modificado (PIM), al 31 de julio de 2016, asciende a S/ 153,449 millones. De este PIM, **se ejecutó el 46%, monto que asciende a S/ 71,245 millones.**

Gráfico N° 2
Distribución del PIM según nivel de gobierno

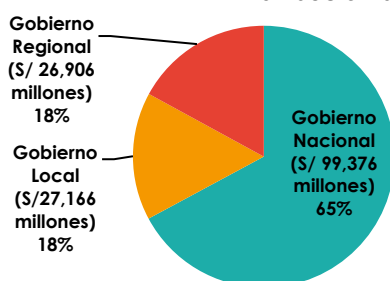

La distribución del PIM al 31 de julio de 2016 **por nivel de gobierno** revela que el 65% (S/ 99,376 millones) del PIM está destinado al Gobierno Nacional, siendo que los Gobiernos Regionales (S/ 26,906 millones) y Locales (S/ 27,166 millones) cuentan con el 18% del PIM en cada caso.

Gráfico N° 3
PIM ejecutado por nivel de gobierno

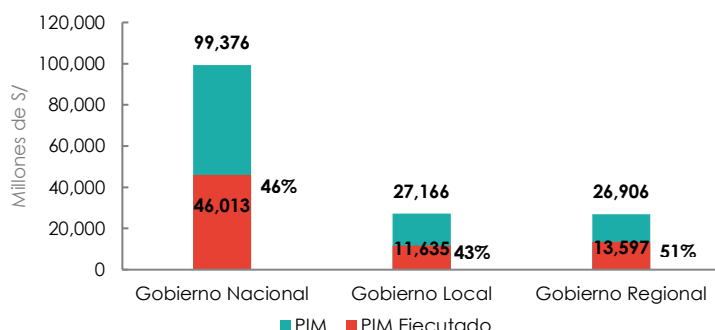

El mayor porcentaje de ejecución lo tienen los **Gobiernos Regionales** con 51%, seguido del **Gobierno Nacional** con 46% y finalmente los **Gobiernos Locales** que han ejecutado el 43% de su PIM.

Gráfico N° 4
PIM y PIM ejecutado por tipo de gasto

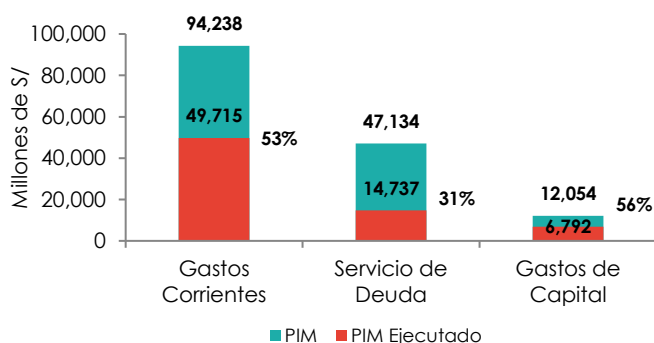

Se observa que los **Gastos de Capital** tienen el mayor porcentaje de ejecución con 56% y el menor monto ejecutado con S/ 6,792 millones, en el caso de los **Gastos Corrientes** han ejecutado el 53% de su PIM (S/49,715 millones), y finalmente el **Servicio de Deuda** con 31% equivalente a S/ 14,737 millones.

Fuente: Consulta amigable mensual del Ministerio de Economía y Finanzas.
 Elaboración: Departamento de Estudios e Investigaciones – CGR.

**REPORTE N° 08-2016-CG/ESIN
PRESUPUESTO PÚBLICO, INVERSIÓN PÚBLICA, INFOBRAS
De enero a julio de 2016**

**Mapa N° 1
Ejecución presupuestal por departamento
(En millones S/)**

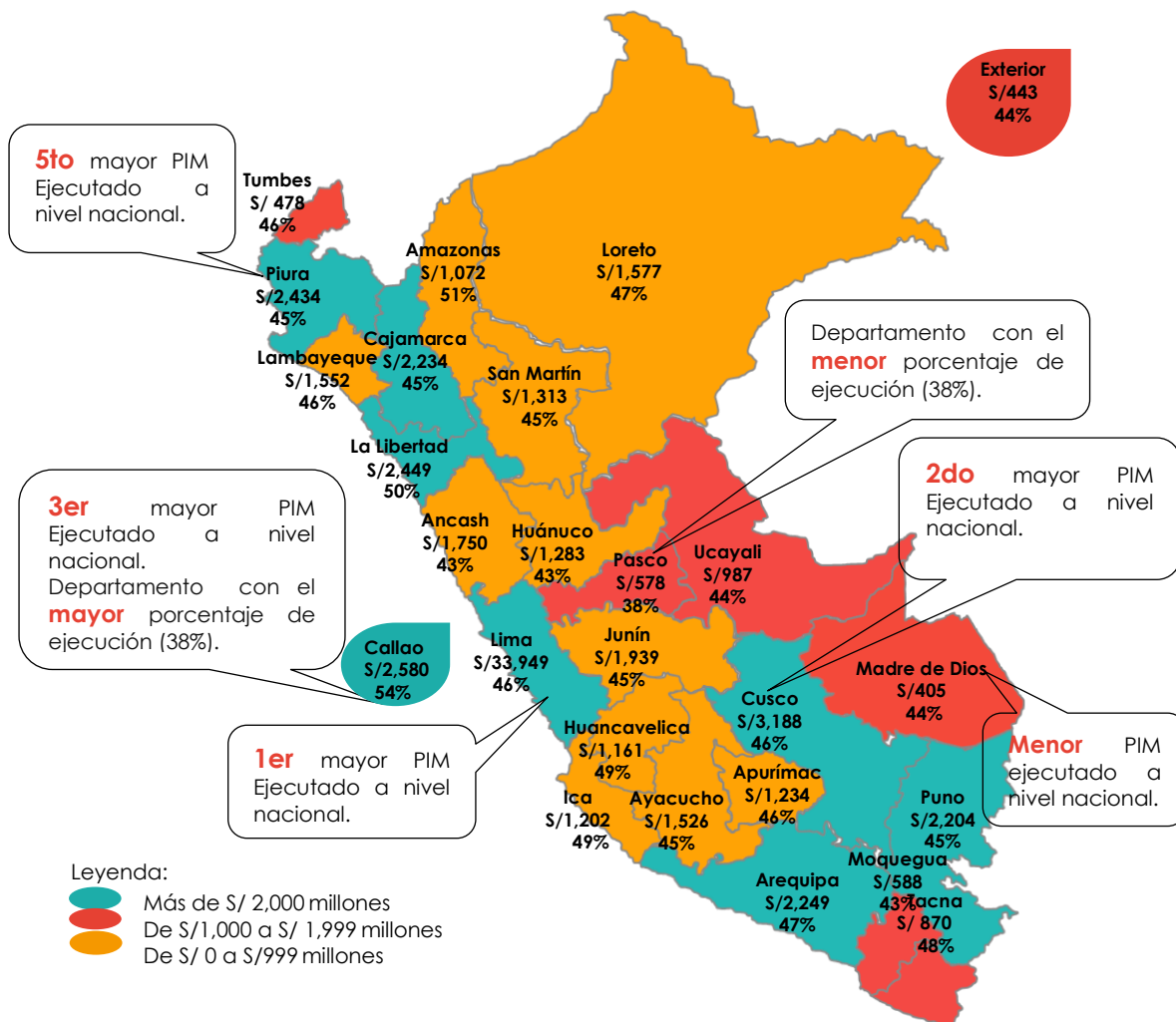

*El cálculo a nivel departamental muestra la consolidación de la ejecución del gasto de los tres niveles de gobierno de acuerdo al ámbito geográfico donde se ejecuta el gasto (meta).

**Gráfico N° 5
10 funciones con mayor PIM y PIM ejecutado
(En millones S/)**

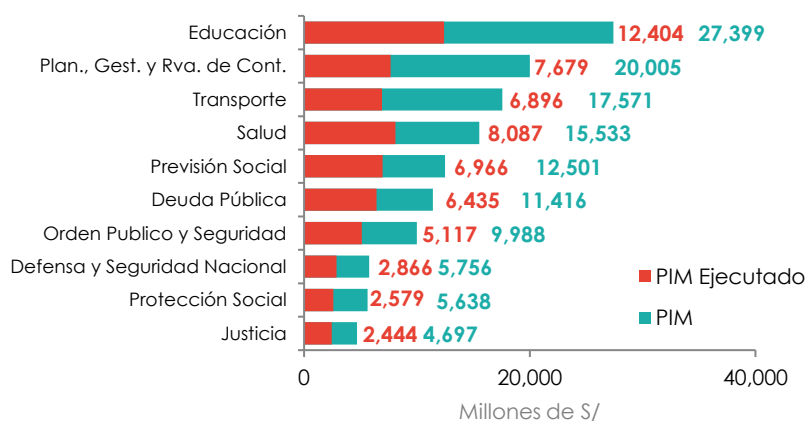

Las funciones de **Educación (S/ 12,404 millones)** y **Salud (S/ 8,087 millones)** son las que cuentan con un mayor monto de PIM Ejecutado, que representa el 29% del monto total de PIM Ejecutado (S/ 71,245 millones).

11 de las 25 funciones ejecutaron al 31 de julio menos de S/ 1,000 millones, entre ellas: Cultura y Deporte, Energía, Relaciones Exteriores, Comercio, Legislativa, Comunicaciones, Trabajo, Turismo, Pesca, Industria y Minería.

Fuente: Consulta amigable mensual del Ministerio de Economía y Finanzas.
Elaboración: Departamento de Estudios e Investigaciones - CGR.



REPORTE N° 08-2016-CG/ESIN
PRESUPUESTO PÚBLICO, INVERSIÓN PÚBLICA, INFOBRAS
De enero a julio de 2016

2. Ejecución del presupuesto público según nivel de gobierno al 31 de julio de 2016

2.1 EJECUCIÓN DEL GOBIERNO NACIONAL

Gráfico N° 6
PIM y PIM Ejecutado por los sectores¹ del Gobierno Nacional
(En millones S/)

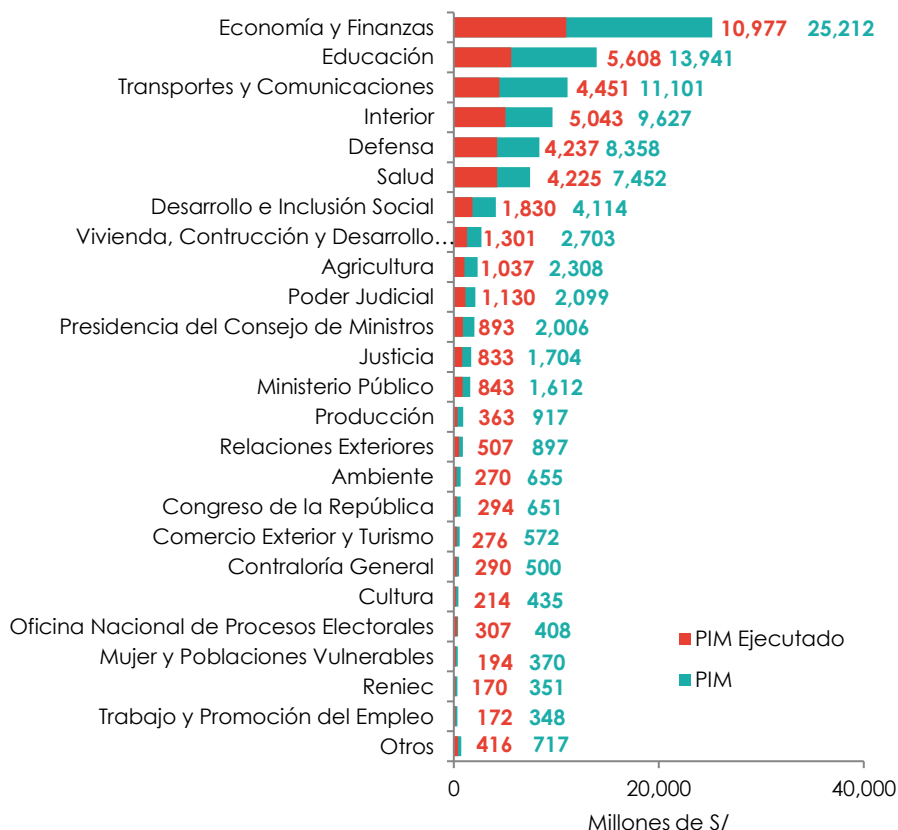

Los sectores que presentaron los mayores montos de PIM Ejecutado son Economía y Finanzas (S/10,977 millones), Educación (S/ 5,608 millones) e Interior (S/5,043 millones). Dichos montos representan el 47% del PIM Ejecutado por el Gobierno Nacional.

De otro lado, los sectores con los menores montos de PIM Ejecutado están agrupados en la categoría de **Otros** (Reniec, Tribunal Constitucional, Defensoría del Pueblo, Consejo Nacional de la Magistratura Y Fuero Militar Policial), los que en suma representan el 1% del PIM Ejecutado por el Gobierno Nacional.

Gráfico N° 7
10 funciones con mayor PIM y PIM ejecutado del Gobierno Nacional
(En millones S/)

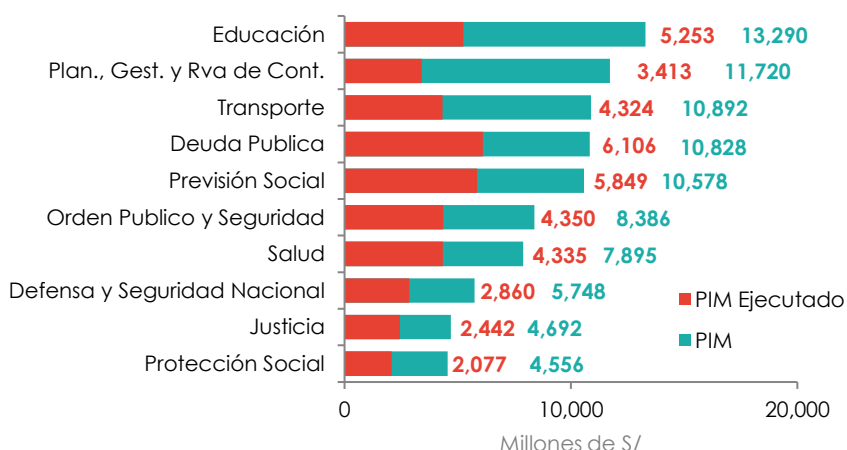

El monto ejecutado por estas 10 funciones representa el 89% del PIM Ejecutado del Gobierno Nacional.

En detalle, las funciones en las que se ejecutaron menores recursos son: Comercio (S/129 millones), seguida de Industria (S/103 millones) y Minería (S/ 65 millones).

Fuente: Consulta amigable mensual del Ministerio de Economía y Finanzas.
 Elaboración: Departamento de Estudios e Investigaciones – CGR.

¹ Sector: Conjunto de entidades públicas que comparten objetivos claros y articulados para la atención de una actividad económica y social específica. (Adaptado del Glosario Política Económica y Social del MEF).

REPORTE N° 08-2016-CG/ESIN
PRESUPUESTO PÚBLICO, INVERSIÓN PÚBLICA, INFOBRAS
 De enero a julio de 2016

2.2 EJECUCIÓN DE LOS GOBIERNOS REGIONALES

Gráfico N° 8
PIM y PIM Ejecutado por Gobierno Regional
 (En millones S/)

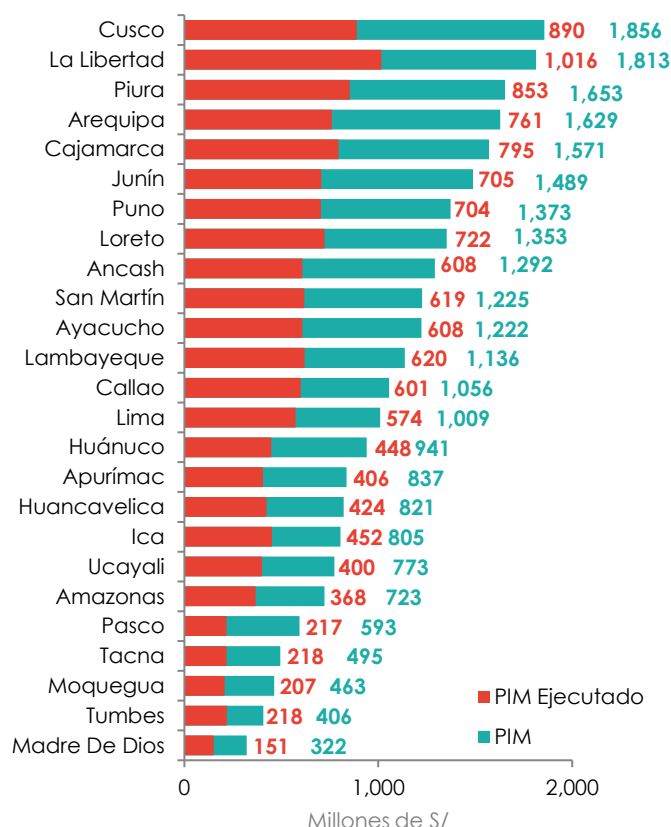

Los Gobiernos Regionales que presentaron los mayores montos de PIM Ejecutado son La Libertad (S/1,016 millones), Cusco (S/ 890 millones) y Piura (S/ 853 millones). Dichos montos ejecutados representan el 20% del PIM Ejecutado por los Gobiernos Regionales* (S/13,593 millones)

* El cálculo total incluye a la Mancomunidad Regional de Apurímac-Ayacucho-Huancavelica y al Programa de Lima metropolitana, debido a que el SIAF las considera para el registro del presupuesto a nivel regional.

Gráfico N° 9
10 funciones con mayor PIM y PIM ejecutado de los Gobiernos Regionales
 (En millones S/)

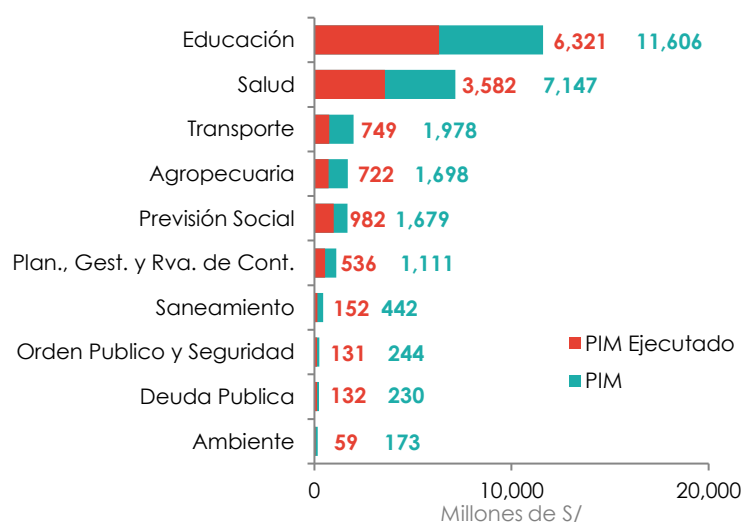

El monto ejecutado por estas 10 funciones representa el 98% del PIM Ejecutado por los Gobiernos Regionales.

En detalle, las funciones en las que se ejecutaron menores recursos son: Minería (S/6 millones), seguida de Defensa y Seguridad Nacional (S/6 millones) e Industria (S/5 millones).

Fuente: Consulta amigable mensual del Ministerio de Economía y Finanzas.
 Elaboración: Departamento de Estudios e Investigaciones – CGR.

REPORTE N° 08-2016-CG/ESIN
PRESUPUESTO PÚBLICO, INVERSIÓN PÚBLICA, INFOBRAS
De enero a julio de 2016

2.3 EJECUCIÓN DE LOS GOBIERNOS LOCALES

Gráfico N° 10
PIM y PIM Ejecutado de los Gobiernos Locales por departamento
(En millones S/)

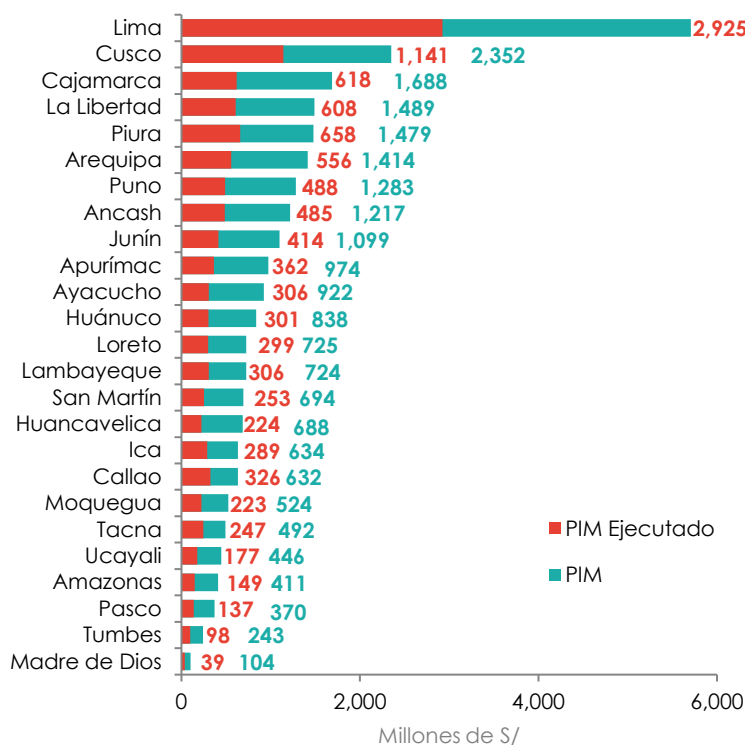

Los Gobiernos Locales que presentaron los mayores montos de PIM Ejecutado son Lima (S/2,925 millones), Cusco (S/ 1,141 millones) y Piura (S/ 658 millones). Dichos montos ejecutados representan el 41% del PIM Ejecutado por los Gobiernos Locales* (S/11,653 millones)

* El cálculo total incluye a las Mancomunidades (32), debido a que el SIAF las considera para el registro del presupuesto a nivel local.

Gráfico N° 11
10 funciones con mayor PIM y PIM ejecutado de los Gobiernos Locales
(En millones S/)



El monto ejecutado por estas 10 funciones representa el 93% del PIM Ejecutado por los Gobiernos Locales.

En detalle, las funciones en las que se ejecutaron menores recursos son: Comunicaciones (S/9 millones), seguida de Pesca (S/3 millones) y Justicia (S/1 millones).

Fuente: Consulta amigable mensual del Ministerio de Economía y Finanzas.
 Elaboración: Departamento de Estudios e Investigaciones – CGR.

REPORTE N° 08-2016-CG/ESIN
PRESUPUESTO PÚBLICO, INVERSIÓN PÚBLICA, INFOBRAS
De enero a julio de 2016

CAPÍTULO II: INVERSIÓN PÚBLICA

En el periodo enero a julio de 2016 se programó S/ 38,045 millones para inversión pública, del cual se ejecutaron S/ 12,656 millones, lo que corresponde al 33% de avance a dicho periodo.

Según nivel de Gobierno, la ejecución se encuentra liderada por los Gobiernos Regionales con 37% (S/ 2,538 millones), seguida por los Gobiernos Locales con 34% (S/ 5,075 millones) y el Gobierno Nacional con 31% (S/ 5,044 millones).

Del monto total ejecutado, la mayor participación del gasto se encuentra en los Gobiernos Locales con 40.1% (S/ 5,075 millones), seguido por el Gobierno Nacional con 39.9% (S/ 5,044 millones) y los Gobiernos Regionales con 20.1% (S/ 2,538 millones).

Cuadro N° 1
Ejecución según nivel de gobierno
Periodo enero a julio 2016
(En millones de S/)

Nivel de gobierno	PIM	Ejecución	% avance
Nacional	16,298	5,044	31
Regional	6,916	2,538	37
Local	14,832	5,075	34
Total	38,045	12,656	33

Gráfico N° 12
Participación en la ejecución
Periodo enero a julio 2016
(En porcentaje)

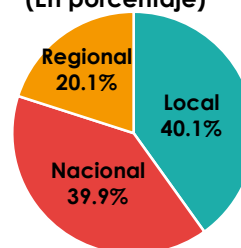

Fuente: Consulta amigable mensual del Ministerio de Economía y Finanzas.
 Elaboración: Departamento de Estudios e Investigaciones – CGR.

Al comparar la ejecución mensual acumulada, se observa que el monto ejecutado por los Gobiernos Regionales es siempre menor a los otros niveles de gobierno. Asimismo, se denota que el monto ejecutado por los Gobiernos Locales se aproxima al monto ejecutado en el Gobierno Nacional.

Gráfico N° 13
Ejecución mensual acumulada de la inversión en cada nivel de Gobierno
Periodo enero a julio 2016

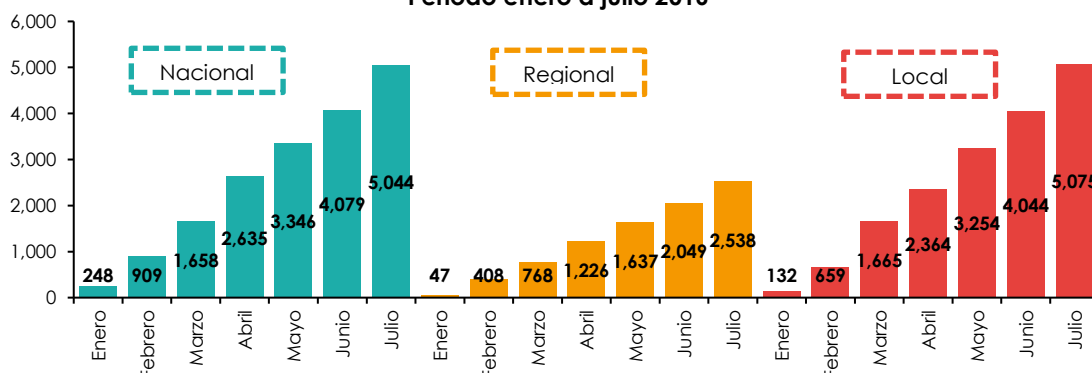

Fuente: Consulta amigable mensual del Ministerio de Economía y Finanzas.
 Elaboración: Departamento de Estudios e Investigaciones – CGR.

Proyectos con mayor presupuesto (PIM) en cada nivel de gobierno, periodo enero a julio 2016

Gobierno Nacional			Gobierno Regional			Gobierno Local		
Proyecto	PIM	% avance	Proyecto	PIM	% avance	Proyecto	PIM	% avance
Construcción Línea 2 y ramal Av. Faucett Gambetta en Lima y Callao	2,145	20	Chavimochic III Etapa	299	75	Estudios de Pre inversión	582	38
Concesiones Viales	1,091	46	Estudios de Pre inversión	287	37	Construcción vías urbanas	118	2

REPORTE N° 08-2016-CG/ESIN
PRESUPUESTO PÚBLICO, INVERSIÓN PÚBLICA, INFOBRAS
De enero a julio de 2016

1. Ejecución de la inversión en cada nivel de Gobierno

a. Gobierno Nacional

Para el periodo enero a julio 2016, el mayor PIM para inversiones correspondió al sector de Transportes y Comunicaciones con S/ 8,121 millones y tuvo una ejecución del 34% (S/ 2,782 millones), le sigue el sector de Educación con un PIM para inversiones de S/ 1,926 millones y una ejecución del 25% (S/ 478 millones).

Los sectores con una ejecución menor a S/ 100 millones son: Cultura, Relaciones Exteriores, Poder Judicial, Contraloría General, Congreso de la Republica, Ministerio Público, Consejo Nacional de la Magistratura, JNE, Tribunal Constitucional, Desarrollo e Inclusión Social, Presidencia Consejo Ministros, Mujer y Poblaciones Vulnerables, Trabajo y Promoción del Empleo, Fuero Militar Policial, Oficina Nacional de Procesos Electorales, y Registro Nacional de Identificación y Estado Civil. Para mayor detalle de la ejecución en cada sector ver el **Anexo N° 1**.

Gráfico N° 14
Ejecución de la inversión en el Gobierno Nacional, por sector¹
Periodo enero a julio 2016
(En millones de S/)

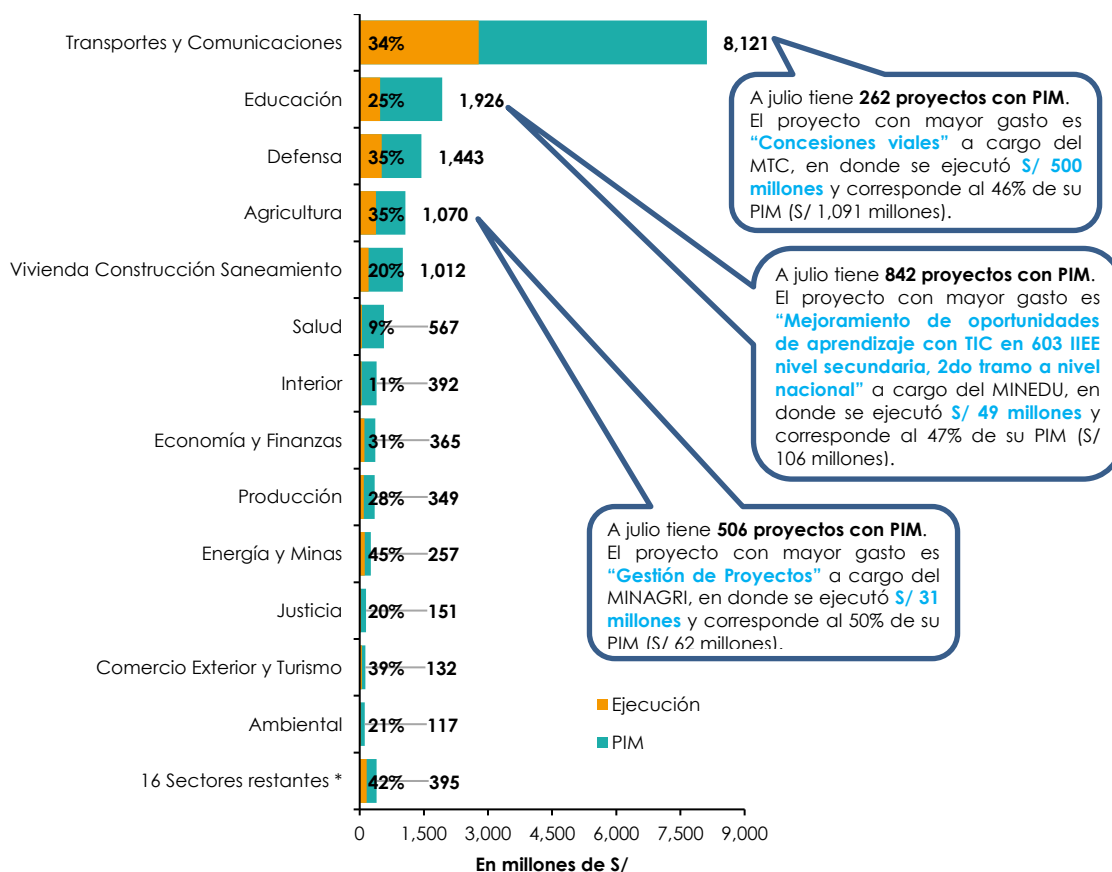

¹ Sector: Conjunto de entidades públicas del Gobierno Nacional que comparten objetivos claros y articulados para la atención de una actividad económica y social específica pública o privada. (Adaptado del Glosario de Política Económica y Social del Ministerio de Economía y Finanzas)

Fuente: Consulta amigable mensual del Ministerio de Economía y Finanzas.
 Elaboración: Departamento de Estudios e Investigaciones – CGR.

REPORTE N° 08-2016-CG/ESIN
PRESUPUESTO PÚBLICO, INVERSIÓN PÚBLICA, INFOBRAS
De enero a julio de 2016

b. Gobiernos Regionales

Para el periodo enero a julio 2016, el mayor PIM para inversiones correspondió al Gobierno Regional de Cusco con S/ 630 millones y tuvo una ejecución del 37% (S/ 232 millones), y el menor PIM para inversiones se encuentra en el Programa de Lima Metropolitana con S/ 35 millones y una ejecución del 23% (S/ 8 millones).

El mayor avance lo tuvo el Gobierno Regional de Ica con 61% (S/ 61 millones), mientras que el menor avance correspondió al Gobierno Regional de Áncash, con 11% (S/ 22 millones).

Respecto al monto ejecutado, el Gobierno Regional de La Libertad tuvo el mayor monto ejecutado, con S/ 309 millones, y el Programa de Lima Metropolitana el menor monto, con S/ 8 millones. Para mayor detalle de la ejecución en cada Gobierno Regional ver el **Anexo N° 1**.

Gráfico N° 15
Ejecución de la inversión en los Gobiernos Regionales
Periodo enero a julio 2016
(En millones de S/)

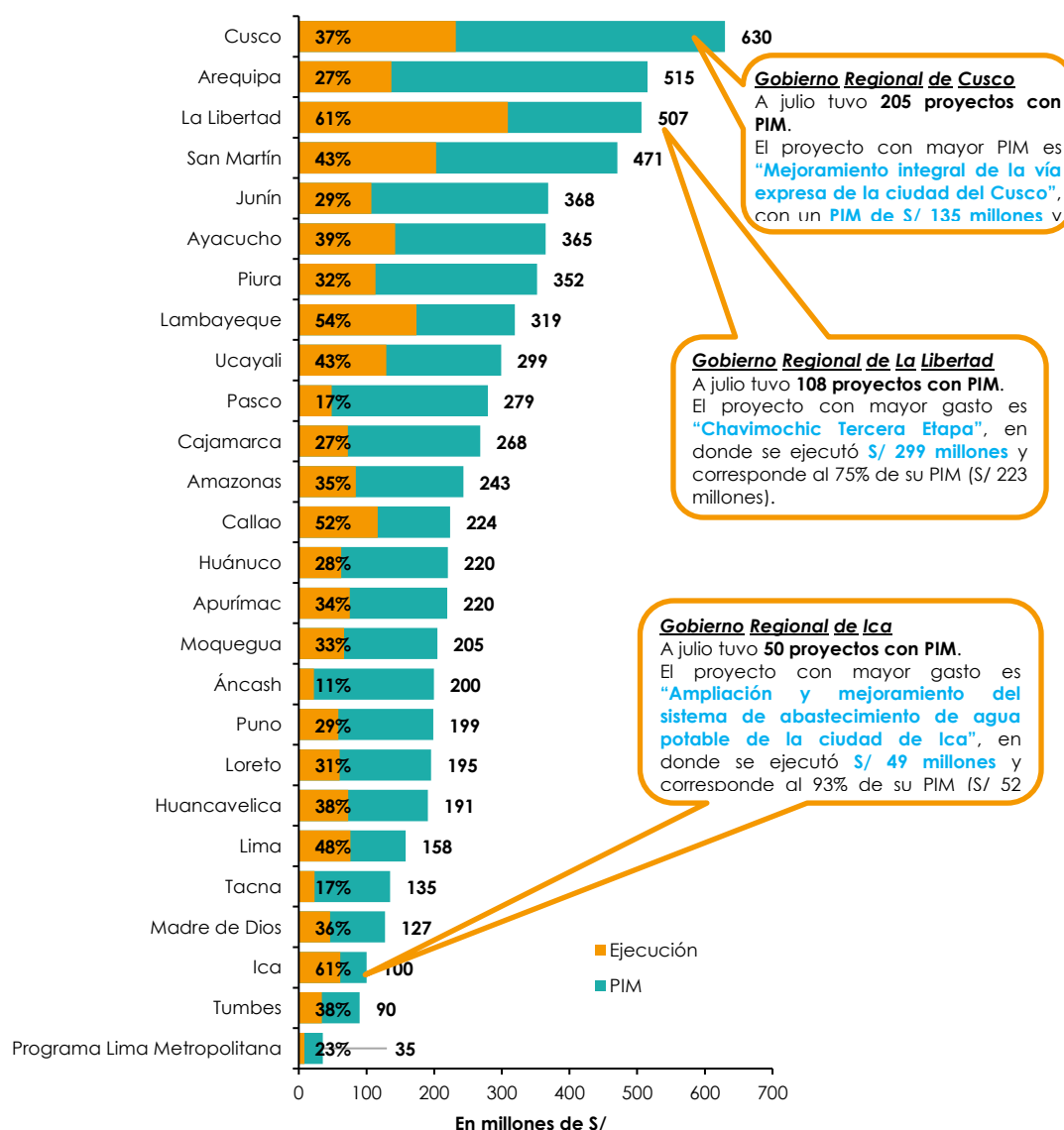

Fuente: Consulta amigable mensual del Ministerio de Economía y Finanzas.
 Elaboración: Departamento de Estudios e Investigaciones – CGR.



REPORTE N° 08-2016-CG/ESIN
PRESUPUESTO PÚBLICO, INVERSIÓN PÚBLICA, INFOBRAS
De enero a julio de 2016

c. Gobiernos Locales

Para el periodo enero a julio 2016, el mayor PIM para inversiones correspondió a los Gobiernos Locales del departamento de Cusco con S/ 1,581 millones, y el menor PIM en inversiones para los Gobiernos Locales del departamento de Madre de Dios con S/ 60 millones.

El mayor avance corresponde a los Gobiernos Locales del departamento de Tacna, con 54% (S/ 135 millones) y el menor a los Gobiernos Locales del departamento de Madre de Dios, con 25% (S/ 15 millones).

Respecto al monto ejecutado, los Gobiernos Locales del departamento de Cusco tuvieron el mayor monto ejecutado, con S/ 730 millones, y los Gobiernos Locales del departamento de Madre de Dios el menor monto, con S/ 15 millones. Para mayor detalle de la ejecución de los Gobiernos Locales por departamento ver el **Anexo N° 1**.

Gráfico N° 16
Ejecución de la inversión en los Gobiernos Locales, por departamento
Periodo enero a julio 2016
(En millones de S/)

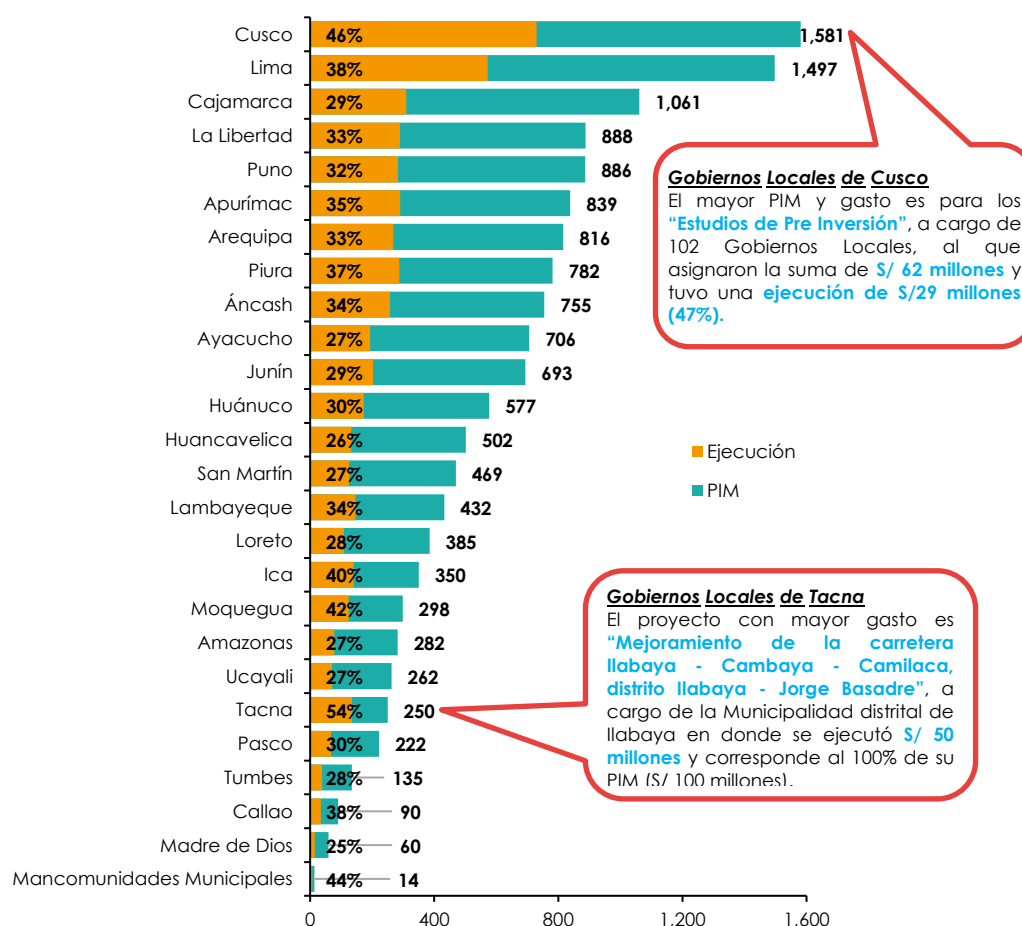

Fuente: Consulta amigable mensual del Ministerio de Economía y Finanzas.
 Elaboración: Departamento de Estudios e Investigaciones – CGR.

REPORTE N° 08-2016-CG/ESIN
PRESUPUESTO PÚBLICO, INVERSIÓN PÚBLICA, INFOBRAS
De enero a julio de 2016

3. Ejecución de la inversión por función

Al mes de julio de 2016, la mayor ejecución de la inversión se ha destinado a los proyectos de Transporte con S/ 4,747 millones, seguido por los proyectos en Educación con S/ 1,757 millones.

Las trece (13) funciones con ejecución menor a los S/ 90 millones son: Justicia, Turismo, Protección Social, Industria, Comercio, Comunicaciones, Trabajo, Pesca, Relaciones Exteriores, Minería, Deuda Pública, Legislativa y Previsión Social. Para mayor detalle de la ejecución en cada función ver el **Anexo N° 3**.

Gráfico N° 17
Ejecución de la inversión según función
Periodo enero a julio 2016
(En millones de S/)



Fuente: Consulta amigable mensual del Ministerio de Economía y Finanzas.
 Elaboración: Departamento de Estudios e Investigaciones – CGR.

Proyectos con mayor gasto en las siguientes funciones:



FUNCIÓN TRANSPORTE

Gobierno Nacional: “**Concesiones viales**” a cargo del Ministerio de Transporte y Comunicaciones, con una ejecución de **S/ 500 millones**.

Gobierno Regional: “**Construcción vía costa verde – costanera, tramo Callao**” a cargo del Gobierno Regional del Callao, con una ejecución de **S/ 106 millones**.

Gobierno Local: “**Mejoramiento carretera Ilabaya, Cambaya, Camilaca**” a cargo de la Municipalidad Distrital de Ilabaya (Jorge Basadre – Tacna), con una ejecución de **S/ 106 millones**.



FUNCIÓN EDUCACIÓN

Gobierno Nacional: “**Mejoramiento de oportunidades de aprendizaje con TIC en 603 IIEE nivel secundaria, 2do tramo a nivel nacional**” a cargo del Ministerio de Educación, en donde se ejecutó **S/ 49 millones**”.

Gobierno Regional: “**Instalación, mejoramiento y ampliación de IIEE nivel inicial de 5 distritos de la provincia de Chumbivilcas**” a cargo del Gobierno Regional de Cusco, con una ejecución de **S/ 9 millones**.

Gobierno Local: “**Mejoramiento del servicio en la IE José Faustino Sánchez Carrión N° 10161**” a cargo de la Municipalidad Distrital de Morrope (Lambayeque), con una ejecución de **S/ 8 millones**.



FUNCIÓN AGRICULTURA

Gobierno Nacional: “**Gestión de proyectos**” a cargo del Ministerio de Agricultura, con una ejecución de **S/ 31 millones**”.

Gobierno Regional: “**Chavimochic Tercera Etapa**” a cargo del Gobierno Regional de La Libertad, con una ejecución de **S/ 223 millones**.

Gobierno Local: “**Instalación servicio de agua para sistema de riego de Collcapampa a Cullumay Punta**” a cargo de la Municipalidad Distrital de Huamantanga (Canta – Lima), con una ejecución de **S/ 8 millones**.

REPORTE N° 08-2016-CG/ESIN
PRESUPUESTO PÚBLICO, INVERSIÓN PÚBLICA, INFOBRAS
De enero a julio de 2016

CAPÍTULO III: SISTEMA DE INFORMACIÓN DE OBRAS PÚBLICAS - INFOBRAS

Mediante Directiva N° 007-2013-CG/OEA, aprobada con RC N° 324-2013-CG, se establece que todas las entidades están obligadas a registrar en el Sistema de Información de Obras Públicas - INFOBRAS el estado de ejecución de las obras, desde el inicio hasta su culminación, para ello cuentan con un plazo que vence el último día hábil del mes siguiente del avance de obra.

En ese sentido, durante el periodo enero a julio de 2016 las entidades registraron en el INFOBRAS que al mes de junio se ha iniciado la ejecución de **4,151 obras públicas**, con una **inversión proyectada² de S/ 7,803 millones** y un **avance financiero del 23%** (S/ 1,764 millones).

Según modalidad de ejecución, el mayor porcentaje de las obras registradas (4,151) se ejecutan a través de Administración Directa (49%), seguido Por Contrata (45%) y otras modalidades (6%).

Cuadro N° 2
Obras según modalidad de ejecución
Periodo enero a junio 2016

Modalidad de ejecución	N° Obras	%
Administración Directa	2053	50
Por Contrata	1871	45
Núcleos Ejecutores	212	5
Obras por impuesto	12	0.3
Organismos Internacionales	2	0.05
APP / Concesiones	1	0.02
Total	4,151	100

Fuente: Sistema de información de obras públicas – INFOBRAS (Registrado a 31 de julio 2016).
 Elaboración: Departamento de Estudios e Investigaciones – CGR.

Del total de obras registradas (4,151 obras), el 73% (3,027 obras) se encuentra en ejecución, el 25% (1,048 obras) ha finalizado ya su ejecución, y el 2% esta como paralizadas (76 obras).

Gráfico N° 18
Obras según estado de ejecución
Periodo enero a junio 2016

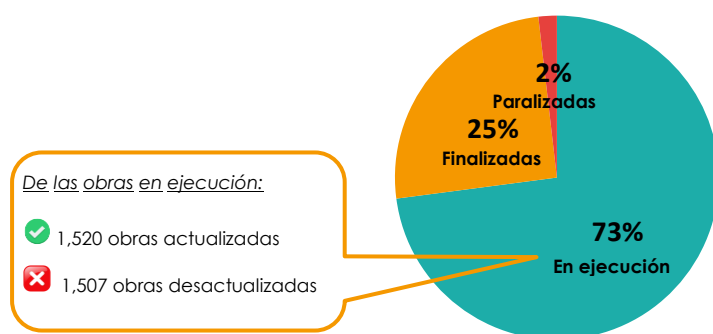

¹ Actualizadas: Se consideran las obras que cuentan con información de avances al mes de junio 2016.

² Desactualizadas: Se consideran las obras que no cuentan con información de avances al mes de junio 2016.

Fuente: Sistema de información de obras públicas – INFOBRAS (Registrado a 31 de julio 2016).
 Elaboración: Departamento de Estudios e Investigaciones – CGR.

Según nivel de gobierno, el mayor número de obras se concentran en los Gobiernos Locales con 3,495 obras por la suma de S/ 3,868 millones, seguida por el Gobierno Nacional con 494 obras por S/ 2,642 millones y los Gobiernos Regionales con 162 obras por S/ 1,293 millones.

Asimismo, se denota que el mayor avance financiero corresponde a los Gobiernos Locales con 36%, seguido por el Gobierno Nacional con 10% y los Gobierno Regionales con 9%.

² Monto de inversión para la obra según expediente técnico, registrado en INFOBRAS.

**REPORTE N° 08-2016-CG/ESIN
PRESUPUESTO PÚBLICO, INVERSIÓN PÚBLICA, INFOBRAS
De enero a julio de 2016**

**Cuadro N° 3
Obras según nivel de gobierno
Periodo enero a junio 2016
(En millones de S/)**

Nivel de gobierno	N° de Obras	Monto de inversión proyectada ¹	Avance financiero	
			Monto ²	%
Nacional	494	2,642	263	10
Regional	162	1,293	116	9
Local	3495	3,868	1,385	36
Total	4,151	7,803	1,764	23

¹ Monto de inversión para la obra según expediente técnico, registrado en INFOBRAS.

² Monto de las valorizaciones mensuales de la obra, registrada en INFOBRAS.

Fuente: Sistema de información de obras públicas – INFOBRAS (Registrado a 31 de julio 2016).

Elaboración: Departamento de Estudios e Investigaciones – CGR.

Según el tipo de obra, el mayor monto de la inversión proyectada se orienta a las obras de Vivienda, Construcción y Saneamiento con 39% (S/ 3,032 millones) y el menor monto a las obras de Salud con 1% (S/ 80 millones).

**Cuadro N° 4
Obras según clasificación de obra
Periodo enero a junio 2016
(En millones de S/)**

Tipo de obra ¹	N° Obras	Monto de inversión proyectada	%
Vivienda, Construcción y Saneamiento	1,051	3,032	39
Transportes y Comunicaciones	1,038	1,800	23
Otros ²	1,116	1,507	19
Educación	502	710	9
Agricultura	232	427	6
Energía	139	247	3
Salud	73	80	1
Total	4,151	7,803	100

¹ Corresponde a la clasificación del INFOBRAS según el objeto de atención.

² Entre otros, se tiene la ejecución de obras para recuperación de monumentos históricos, construcción de puentes carrozables, caminos vecinales, cercos perimétricos, etc.

Fuente: Sistema de información de obras públicas – INFOBRAS (Registrado a 31 de julio 2016).

Elaboración: Departamento de Estudios e Investigaciones – CGR.

Obras reportadas como paralizadas en el período de enero a junio 2016

A. Según nivel de gobierno: en el mes de junio las entidades reportaron un total de 76 obras paralizadas, según el siguiente detalle:

**Cuadro N° 5
Obras paralizadas según nivel de gobierno
Periodo enero a junio 2016
(En millones de S/)**

Nivel de gobierno	N° Obras paralizadas	%	Monto inversión proyectado
Nacional	3	4	3
Regional	2	3	2
Local	71	93	76
Total	76	100	82

Fuente: Sistema de información de obras públicas – INFOBRAS (Registrado a 31 de julio 2016).

Elaboración: Departamento de Estudios e Investigaciones – CGR.

NOTA: Las entidades con mayor número de obras paralizadas se muestran en el **Anexo N° 4**.



**REPORTE N° 08-2016-CG/ESIN
PRESUPUESTO PÚBLICO, INVERSIÓN PÚBLICA, INFOBRAS
De enero a julio de 2016**

B. Según departamento

A nivel departamental, de las 76 obras reportadas como paralizadas, el mayor número de estas se encuentran en el departamento de Cajamarca con 12 obras y el departamento de Cusco con 9 obras.

**Mapa N° 3
Obras reportadas como paralizadas
Periodo enero a junio 2016**

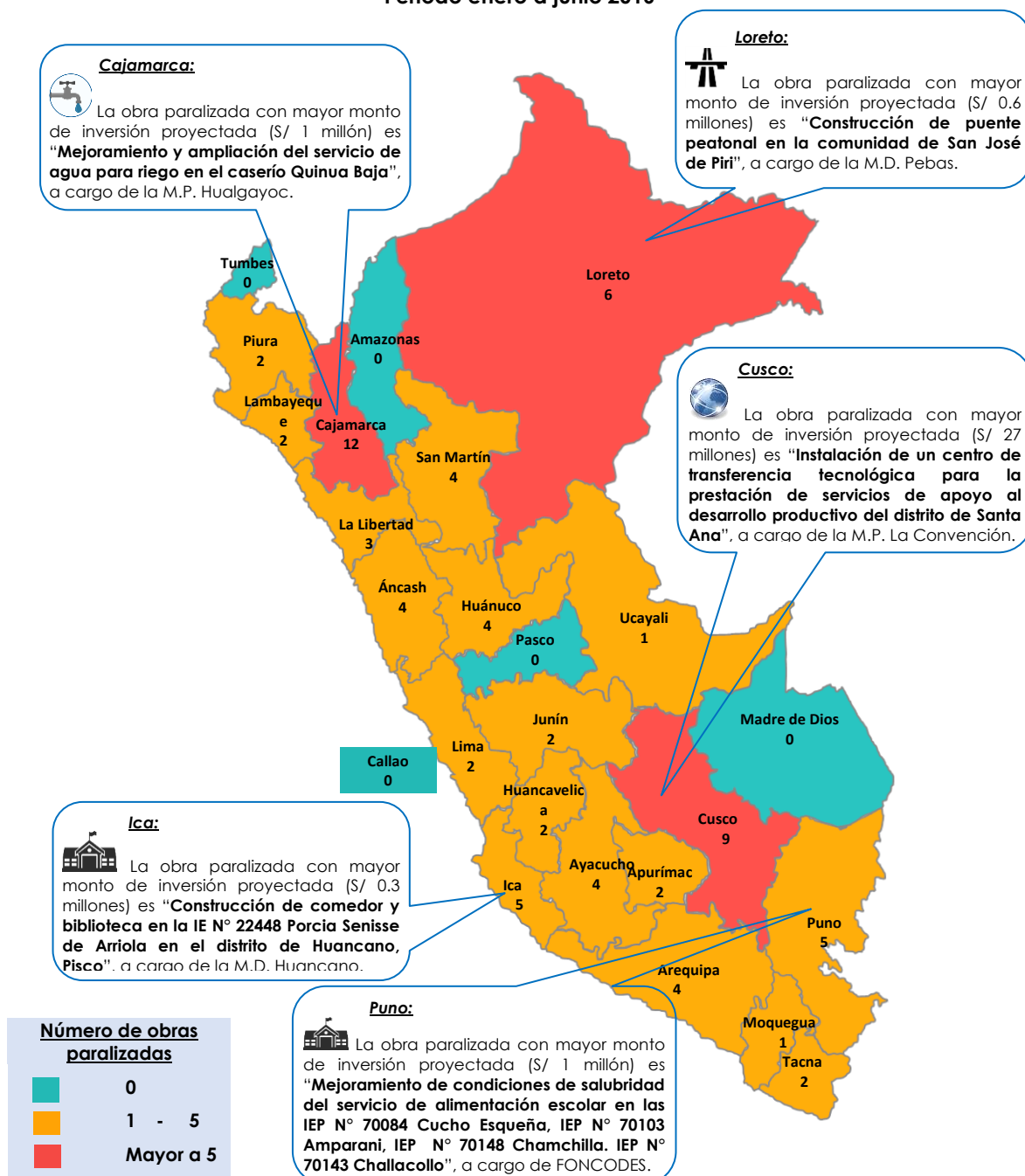

Fuente: Sistema de información de obras públicas – INFOBRAS (Registrado a 31 de julio 2016).
Elaboración: Departamento de Estudios e Investigaciones – CGR.

NOTA: Las cinco (5) obras paralizadas con mayor monto de inversión proyectada se muestran en el **Anexo N° 5**.

**REPORTE N° 08-2016-CG/ESIN
PRESUPUESTO PÚBLICO, INVERSIÓN PÚBLICA, INFOBRAS
De enero a julio de 2016**

CAPITULO: INVERSIÓN PÚBLICA

Anexo N° 1

**Ejecución de la inversión en el Gobierno Nacional, según Sector
Periodo enero a julio 2016
(En millones de S/)**

Sector	PIM Inversión (a)	Total Ejecución (b)	% Avance (b/a)
Jurado Nacional de Elecciones	23	23	98
Desarrollo e Inclusión Social	14	14	96
Tribunal Constitucional	21	18	90
Trabajo y Promoción Del Empleo	2	1	75
Contraloría General	44	28	64
Registro Nacional de Identificación y Estado Civil	0,3	0,2	58
Consejo Nacional de la Magistratura	25	12	47
Poder Judicial	55	26	47
Energía y Minas	257	116	45
Comercio Exterior y Turismo	132	52	39
Cultura	69	26	38
Defensa	1,443	511	35
Agricultura	1,070	377	35
Transportes y Comunicaciones	8,121	2,782	34
Economía y Finanzas	365	114	31
Producción	349	98	28
Educación	1,926	478	25
Ambiental	117	24	21
Justicia	151	31	20
Relaciones Exteriores	62	13	20
Vivienda Construcción y Saneamiento	1,012	204	20
Interior	392	43	11
Salud	567	50	9
Ministerio Público	25	2	8
Mujer y Poblaciones Vulnerables	3	0,2	5
Presidencia Consejo Ministros	5	0,1	3
Congreso de la Republica	44	0,2	0,3
Fuero Militar Policial	1		0
Oficina Nacional de Procesos Electorales	1		0
Total	16,298	5,044	31

Fuente: Consulta amigable mensual del Ministerio de Economía y Finanzas.
Elaboración: Departamento de Estudios e Investigaciones – CGR.

**Ejecución de la inversión en los Gobiernos Regionales
Periodo enero a julio 2016
(En millones de S/)**

Gobierno Regional	PIM Inversión (a)	Total Ejecución (b)	% Avance (b/a)
Ica	100	61	61
La Libertad	507	309	61
Lambayeque	319	174	54
Callao	224	116	52
Lima	158	76	48
Ucayali	299	129	43
San Martín	471	203	43
Ayacucho	365	142	39
Huancavelica	191	73	38
Tumbes	90	34	38
Cusco	630	232	37



REPORTE N° 08-2016-CG/ESIN
PRESUPUESTO PÚBLICO, INVERSIÓN PÚBLICA, INFOBRAS
De enero a julio de 2016

Gobierno Regional	PIM Inversión (a)	Total Ejecución (b)	% Avance (b/a)
Madre de Dios	127	46	36
Amazonas	243	84	35
Apurímac	220	76	34
Moquegua	205	67	33
Piura	352	113	32
Loreto	195	60	31
Puno	199	59	29
Junín	368	107	29
Huánuco	220	63	28
Cajamarca	268	73	27
Arequipa	515	137	27
Programa Lima Metropolitana	35	8	23
Pasco	279	49	17
Tacna	135	23	17
Áncash	200	22	11
Mancomunidad Regional	1	1	64
Total	6,916	2,538	37

Fuente: Consulta amigable mensual del Ministerio de Economía y Finanzas.
 Elaboración: Departamento de Estudios e Investigaciones – CGR.

Ejecución de la inversión en los Gobiernos Locales, según departamento
Periodo enero a julio 2016
(En millones de S/)

Departamento	PIM Inversión (a)	Total Ejecución (b)	% Avance (b/a)
Tacna	250	135	54
Cusco	1,581	730	46
Moquegua	298	124	42
Ica	350	140	40
Lima	1,497	572	38
Callao	90	34	38
Piura	782	287	37
Apurímac	839	290	35
Áncash	755	258	34
Lambayeque	432	146	34
Arequipa	816	268	33
La Libertad	888	289	33
Puno	886	283	32
Pasco	222	68	30
Huánuco	577	173	30
Cajamarca	1,061	310	29
Junín	693	202	29
Loreto	385	109	28
Tumbes	135	38	28
Amazonas	282	78	27
Ayacucho	706	193	27
San Martín	469	126	27
Ucayali	262	70	27
Huancavelica	502	132	26
Madre de Dios	60	15	25
Mancomunidades Municipales	14	6	44
Total	14,832	5,075	34

Fuente: Consulta amigable mensual del Ministerio de Economía y Finanzas.
 Elaboración: Departamento de Estudios e Investigaciones – CGR.

REPORTE N° 08-2016-CG/ESIN
PRESUPUESTO PÚBLICO, INVERSIÓN PÚBLICA, INFOBRAS
De enero a julio de 2016

Anexo N° 2
Ejecución de la inversión por departamento
Periodo enero a julio 2016
(En millones de S/)

Departamento	Nivel de gobierno			Total Ejecución (a+b+c)	% del gasto
	Nacional (a)	Regional (b)	Local (c)		
Lima	2,138	85	572	2,795	22
Cusco	246	232	730	1,208	10
La Libertad	42	309	289	640	5
Puno	274	59	289	621	5
Cajamarca	230	76	310	616	5
Piura	167	113	287	567	4
Arequipa	129	137	268	533	4
Callao	358	116	34	508	4
Ayacucho	152	143	193	487	4
Apurímac	89	76	290	455	4
Huancavelica	212	74	132	418	3
Junín	105	107	202	415	3
San Martín	43	203	126	371	3
Lambayeque	30	171	146	347	3
Ucayali	145	129	70	344	3
Áncash	51	22	258	331	3
Huánuco	92	63	173	328	3
Amazonas	140	84	78	302	2
Tacna	115	23	135	273	2
Ica	37	61	140	238	2
Loreto	56	60	109	225	2
Moquegua	26	67	124	217	2
Madre de Dios	114	46	15	175	1
Pasco	35	49	68	151	1
Tumbes	19	34	38	91	1
Exterior	0.5	-	-	0.5	0.004
Total	5,044	2,538	5,075	12,656	100

Fuente: Consulta amigable mensual del Ministerio de Economía y Finanzas.
 Elaboración: Departamento de Estudios e Investigaciones – CGR.

REPORTE N° 08-2016-CG/ESIN
PRESUPUESTO PÚBLICO, INVERSIÓN PÚBLICA, INFOBRAS
De enero a julio de 2016

Anexo N° 3
Ejecución de la inversión por función
Periodo enero a julio 2016
(En millones de S/)

Función	Nivel de gobierno			Total Ejecución (a+b+c)	% del gasto
	Nacional (a)	Regional (b)	Local (c)		
Transporte	2,743	563	1,442	4,747	38
Educación	504	439	814	1,757	14
Agropecuaria	368	597	297	1,263	10
Saneamiento	87	142	936	1,165	9
Planeamiento, Gestión y Reserva de Contingencia	201	113	353	667	5
Salud	62	483	107	653	5
Defensa y Seguridad Nacional	438	5		443	4
Vivienda y Desarrollo Urbano	117	15	268	400	3
Orden Público y Seguridad	76	65	231	372	3
Cultura y Deporte	35	16	261	312	2
Ambiente	25	49	144	217	2
Energía	110	15	60	185	1
Justicia	87	0.3	1	88	1
Turismo	52	17	16	85	1
Protección Social	14	8	55	76	1
Industria	55	3	3	60	0.5
Comercio		3	51	55	0.4
Comunicaciones	39		4	43	0.3
Trabajo	1		27	28	0.2
Pesca	11	4	2	18	0.1
Relaciones Exteriores	13			13	0.1
Minería	6	0.1		6	0.05
Deuda Pública			2	2	0.02
Legislativa	0.2			0.2	0.001
Previsión Social			0.03	0.03	0.0003
Total	5,044	2,538	5,075	12,656	100

Fuente: Consulta amigable mensual del Ministerio de Economía y Finanzas.
 Elaboración: Departamento de Estudios e Investigaciones – CGR.

**REPORTE N° 08-2016-CG/ESIN
PRESUPUESTO PÚBLICO, INVERSIÓN PÚBLICA, INFOBRAS
De enero a julio de 2016**

CAPITULO: SISTEMA DE INFORMACIÓN DE OBRAS PÚBLICAS - INFOBRAS

Anexo N° 4

**Entidades que concentran el mayor número de obras reportadas como paralizadas
Periodo enero a junio 2016
(En millones de S/)**

Entidad	N° Obras	Monto inversión proyectado ¹
Municipalidad Provincial De Hualgayoc (Cajamarca)	5	3
Municipalidad Distrital De Ocoyo (Huancavelica)	2	31

¹ Monto inversión proyectado: Referido al monto de inversión destinado a la ejecución de la obra declarado en el expediente técnico y registrado en el INFOBRAS.

Fuente: Sistema de información de obras públicas - INFOBRAS.

Elaboración: Departamento de Estudios e Investigaciones – CGR.

Anexo N° 5

**Obras con mayor monto de inversión proyectado para la ejecución de obra
Periodo enero a junio 2016
(En millones de S/)**

Obra	Entidad	Monto inversión proyectado ¹	Avance financiero %
Instalación de un centro de transferencia tecnológica para la prestación de servicios de apoyo al desarrollo productivo del distrito de Santa Ana.	M.P. La Convención	27	0.1
Construcción y mejoramiento del camino vecinal Pomacocha Soras tramo Pomacocha Río Chicha.	M.D. de Pomacocha - Andahuaylas	5	66.4
Mejoramiento del servicio de transitabilidad vial de la Av. Camino Real tramo Av. Federico Villarreal hasta la calle Chachani.	M.P. Trujillo	4	18.4
Mejoramiento del sistema de almacenamiento para el suministro de agua potable en la Jurisdicción de Alto de la Alianza (I Etapa).	M.D. de Alto de la Alianza	4	0.8
Mejoramiento del sistema de agua potable y saneamiento básico en la Asociación Provivienda Mirador La Victoria - II Etapa.	M.D. de la Joya	3	92.6

¹ Monto inversión proyectado: Referido al monto de inversión destinado a la ejecución de la obra declarado en el expediente técnico y registrado en el INFOBRAS.

Fuente: Sistema de información de obras públicas - INFOBRAS.

Elaboración: Departamento de Estudios e Investigaciones – CGR.